

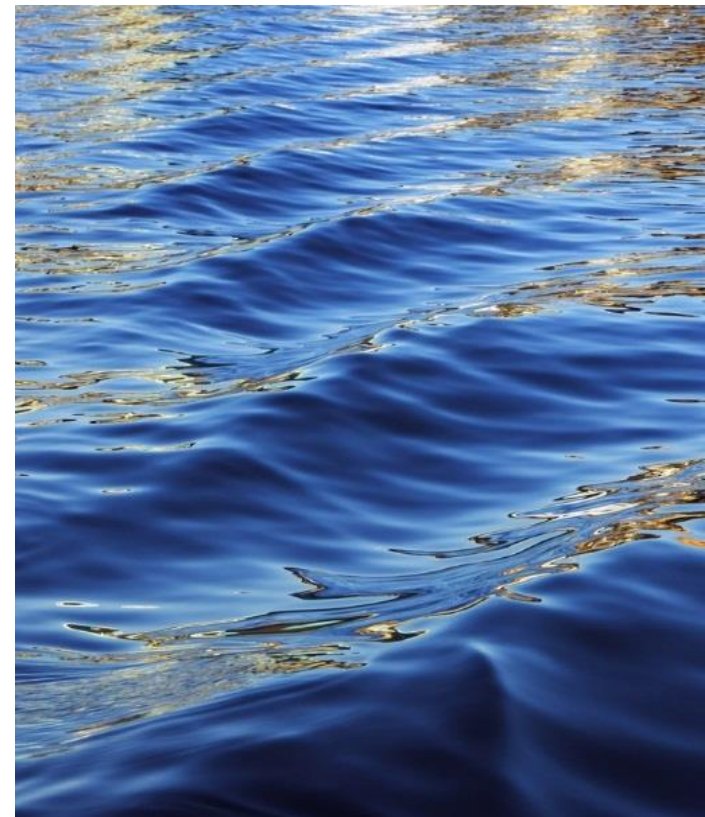

彰化縣 0622梅雨滯留鋒面 情資研判

08:30



雲林科技大學

滯留鋒影響

今晨觀測資料顯示，「行星尺度」級的「典型梅雨鋒」從日本東方海面向西南西延伸、通過台灣，各地有局部陣雨或雷雨，大氣很不穩定，期間有激發中、小尺度對流系統，伴隨劇烈天氣及大量降雨的機率，中南部在白天又會有波降雨增強，請多留意。

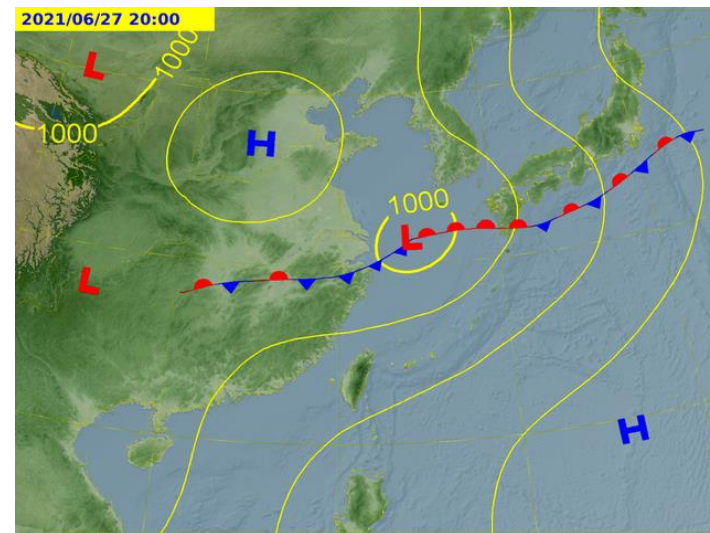
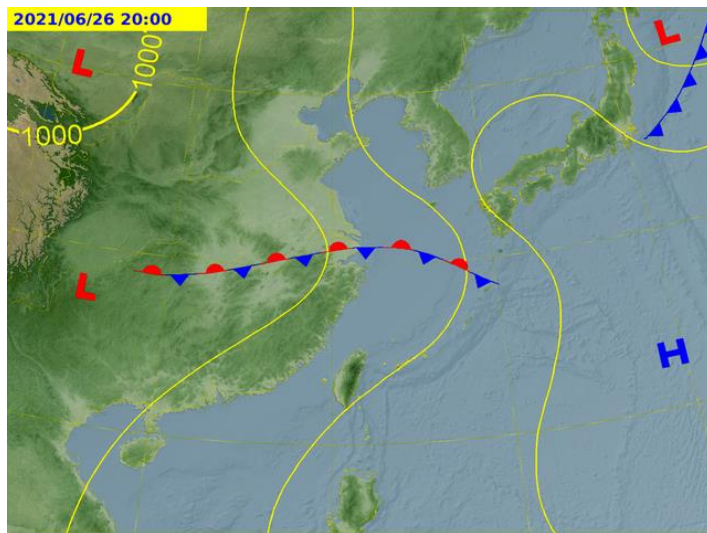
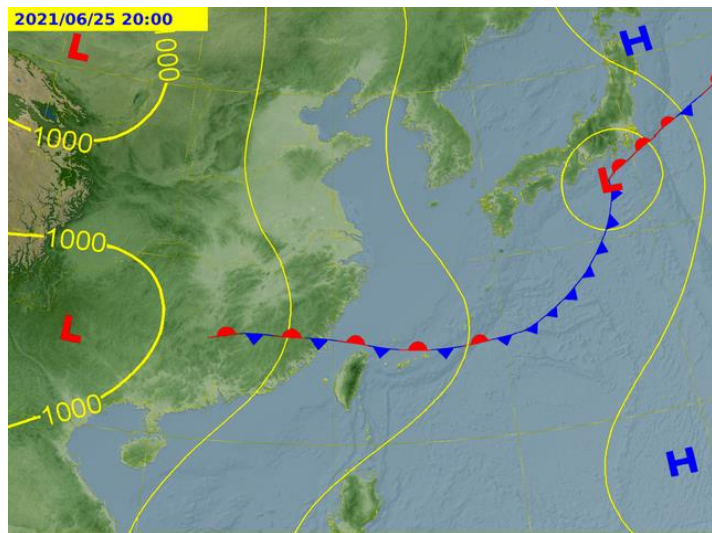
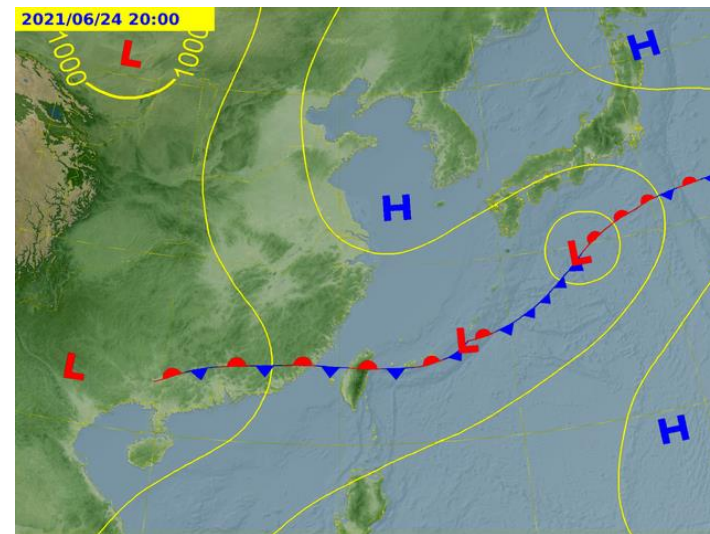
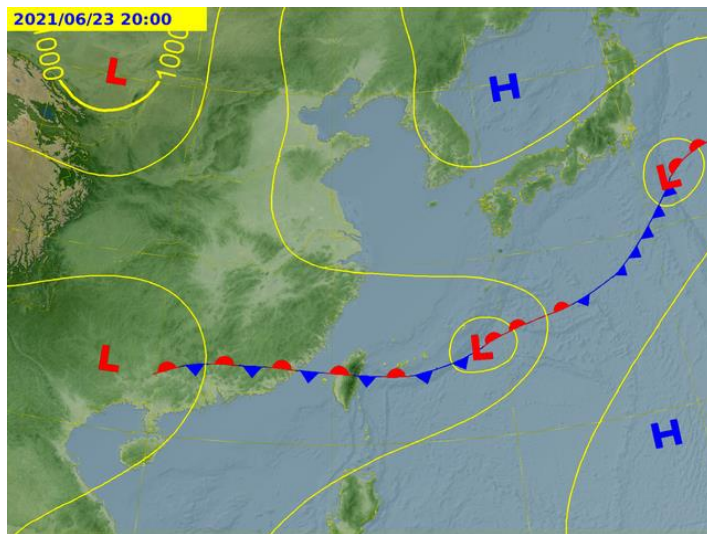
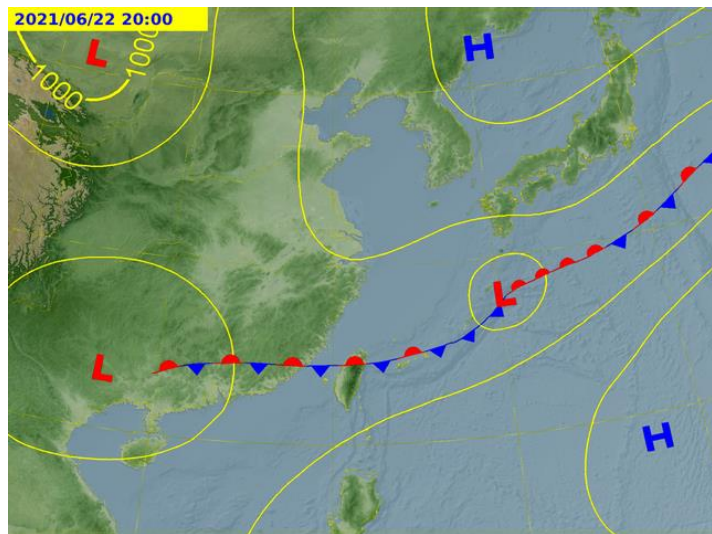

天氣警特報

中央氣象局已針對本縣發布大雨特報，須注意降雨情形，可能會再升級為豪雨特報。

彰化縣平地預測雨量為50-100毫米間

24小時累積雨量預測（加報）
發布時間：22日07時
預測22日08時至23日08時
各地區累積雨量

臺北市	平地 50-100 山區 80-150
新北市	平地 80-150 山區 80-150
桃園市	平地 50-100 山區 80-150
新竹市	平地 50-100
新竹縣	平地 50-100 山區 80-150
苗栗縣	平地 50-100 山區 80-150

基隆市	平地 80-150
宜蘭縣	平地 80-150 山區 80-150
花蓮縣	平地 50-100 山區 50-100

臺中市	平地 50-100 山區 80-150
彰化縣	平地 50-100
南投縣	平地 80-150 山區 80-150
雲林縣	平地 80-150 山區 80-150
澎湖縣	平地 80-150

臺東縣	平地 80-150 山區 100-200
蘭嶼綠島	平地 <50
恆春半島	平地 100-190

連江縣	平地 <50
金門縣	平地 <80

嘉義市	平地 50-100
嘉義縣	平地 80-150 山區 100-190
臺南市	平地 100-190 山區 100-190
高雄市	平地 150-250 山區 200-340
屏東縣	平地 150-250 山區 200-340

藍字：平地

綠字：山區

預測累積雨量超過80毫米 預測累積雨量超過200毫米 預測累積雨量超過350毫米 預測累積雨量超過500毫米

預定下次發布時間：110年06月22日10時00分

交通部中央氣象局發布

豪雨特報

說明

- 超大豪雨
- 大豪雨
- 豪雨
- 大雨

地區	警特報	地區	警特報
基隆市		嘉義市	
臺北市		嘉義縣	
新北市		臺南市	
桃園市		高雄市	
新竹市		屏東縣	
新竹縣		宜蘭縣	
苗栗縣		花蓮縣	
臺中市		臺東縣	
彰化縣		澎湖縣	
南投縣		金門縣	
雲林縣		連江縣	

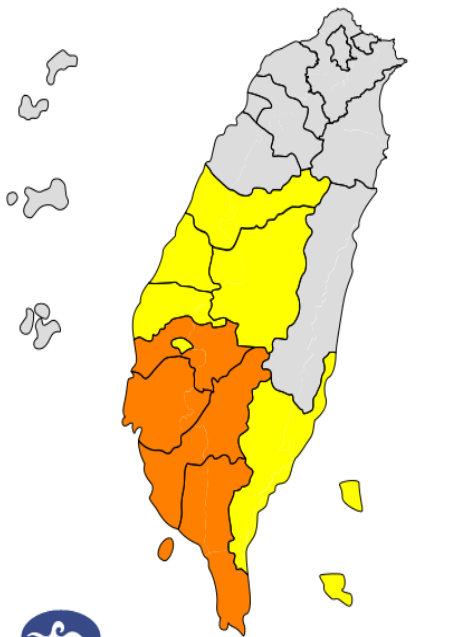

雷達回波與閃電監測

目前本縣上空大氣狀況不穩定，有較劇烈的對流壟罩，須注意降雨。

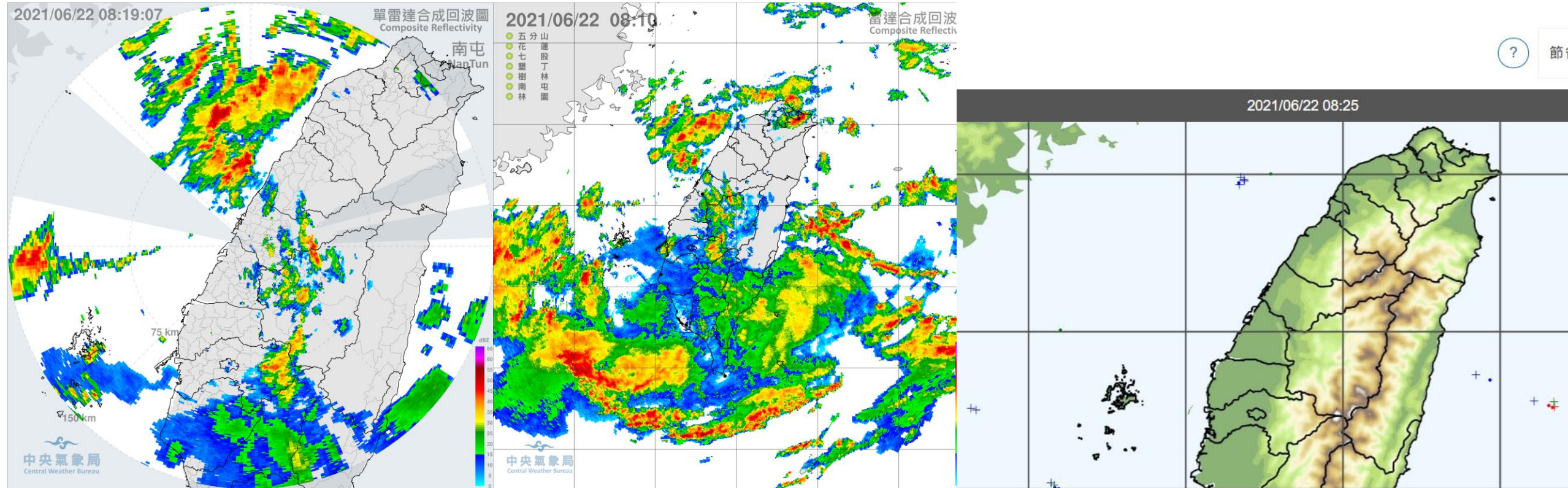

降雨量預測

06/22 08:00~06/22 14:00 累積雨量15~50mm。
06/22 14:00~06/22 20:00 累積雨量5~50mm。
06/22 20:00~06/23 08:00 累積雨量10~15mm。

定量降水預報 (I)

發布時間：2021/06/22 05:30
有效時間：2021/06/22 08:00 ~ 2021/06/22 14:00

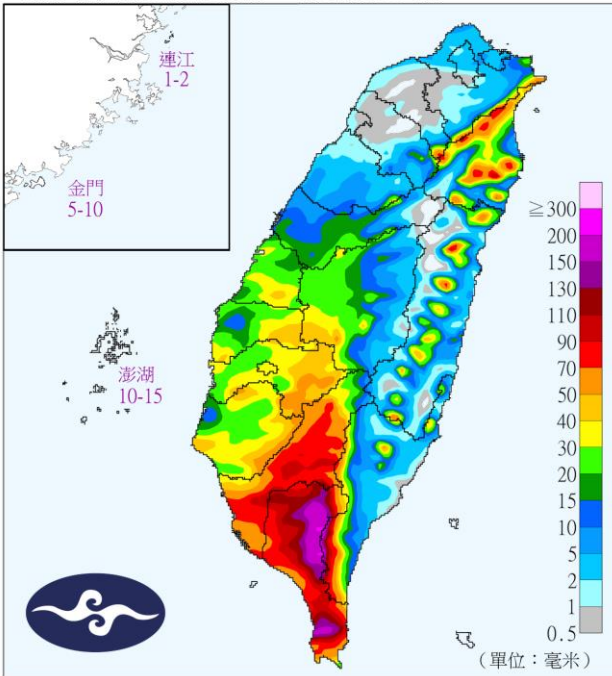

定量降水預報 (II)

發布時間：2021/06/22 05:30
有效時間：2021/06/22 14:00 ~ 2021/06/22 20:00

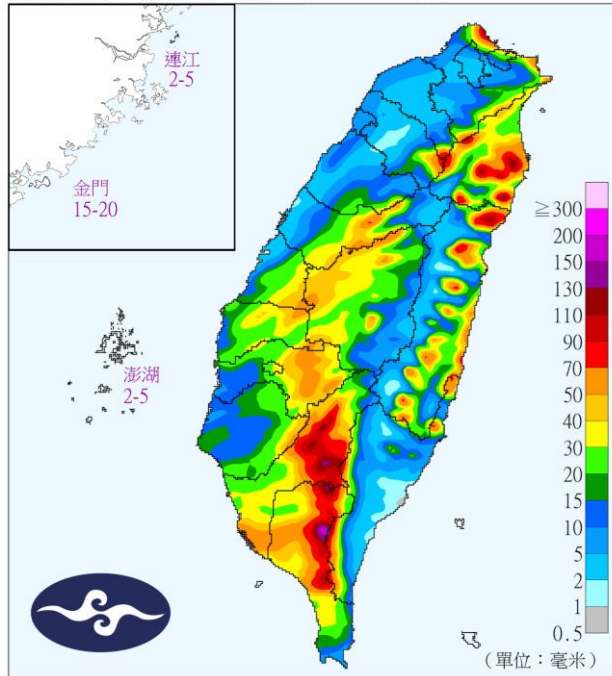

定量降水預報 (III)

發布時間：2021/06/22 05:30
有效時間：2021/06/22 20:00 ~ 2021/06/23 02:00

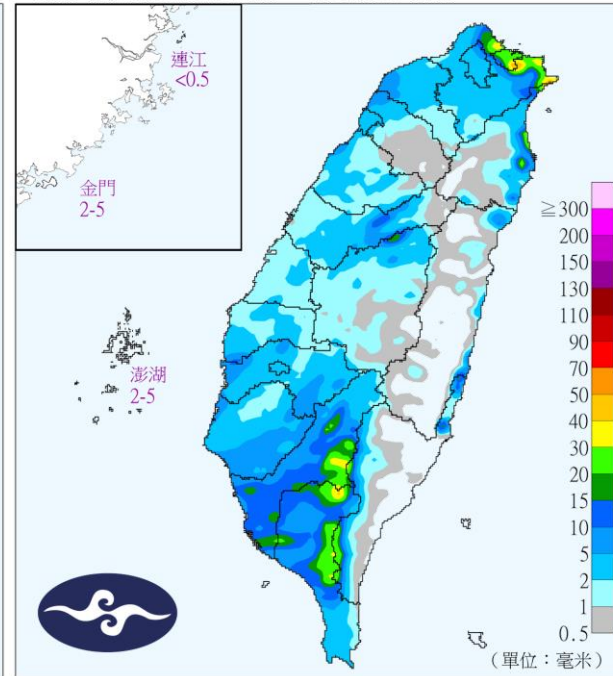

定量降水預報 (IV)

發布時間：2021/06/22 05:30
有效時間：2021/06/23 02:00 ~ 2021/06/23 08:00

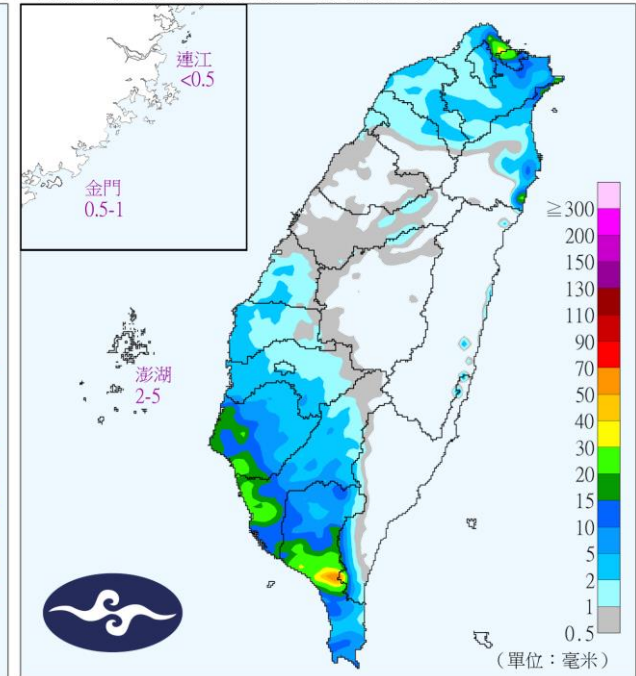

降雨量預測

NCDR之MPAS全球模式預估本縣06/23~06/25期間有降雨情形發生，其中 06/23之24小時累積雨量海線約70~150mm，山區約30~70mm。

06 / 23

day01_2021062200 - 2021062300
Initial time : 2021062120

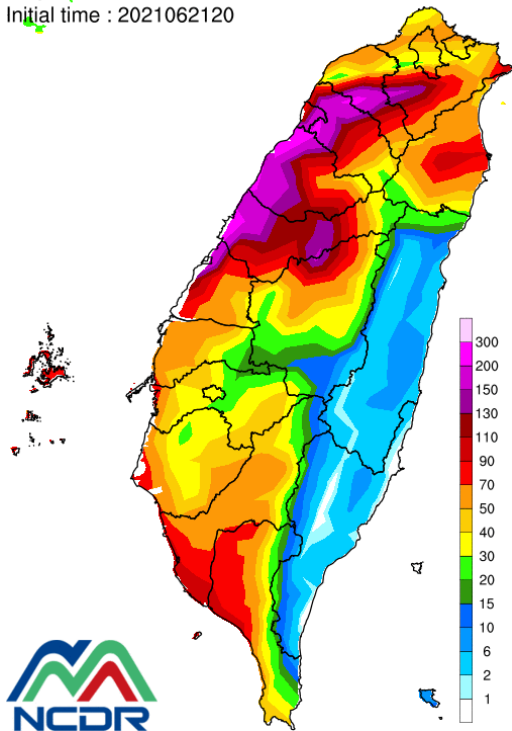

06 / 24

day02_2021062300 - 2021062400
Initial time : 2021062120

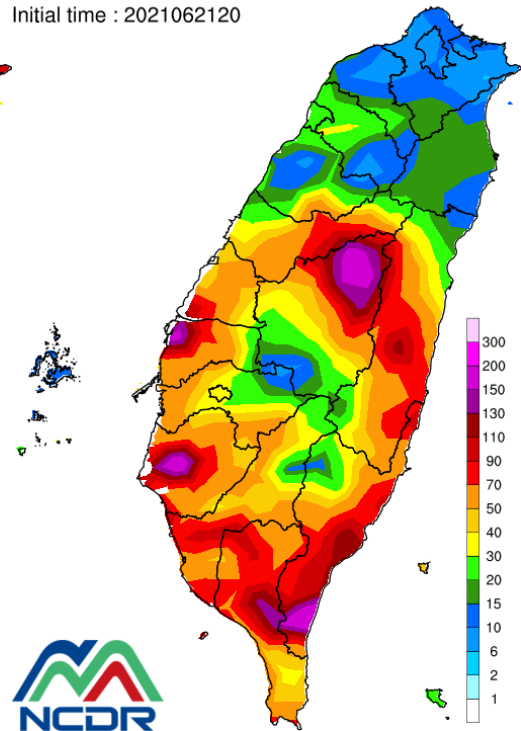

06 / 25

day03_2021062400 - 2021062500
Initial time : 2021062120

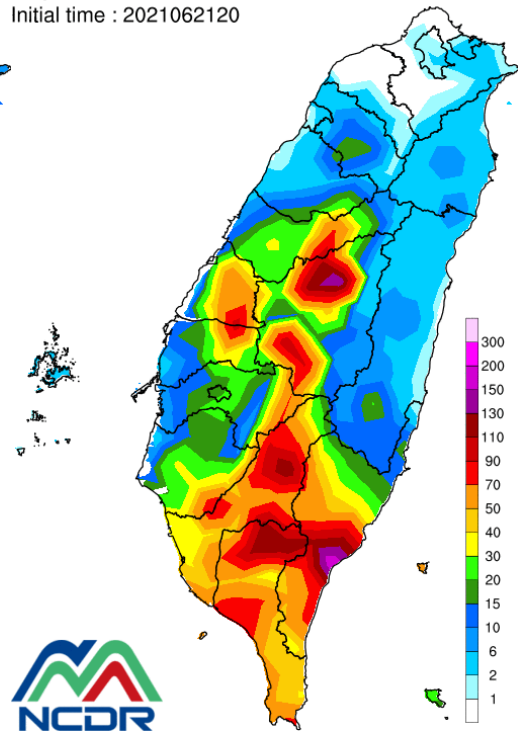

06 / 26

day04_2021062500 - 2021062600
Initial time : 2021062120

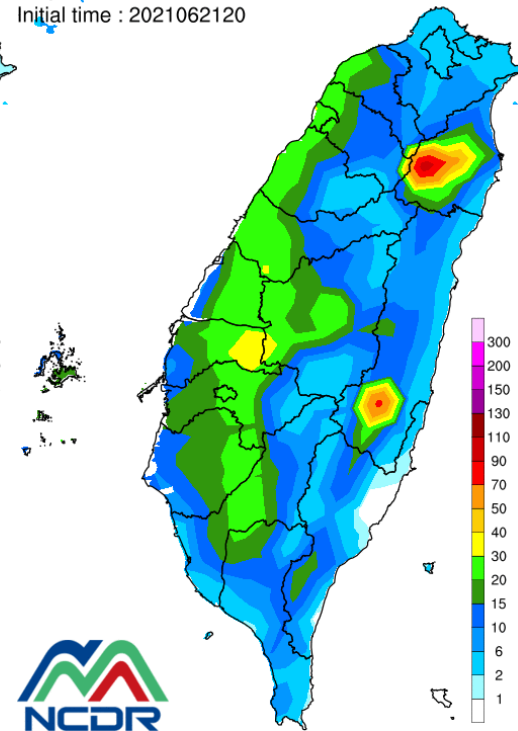

06 / 27

day05_2021062600 - 2021062700
Initial time : 2021062120

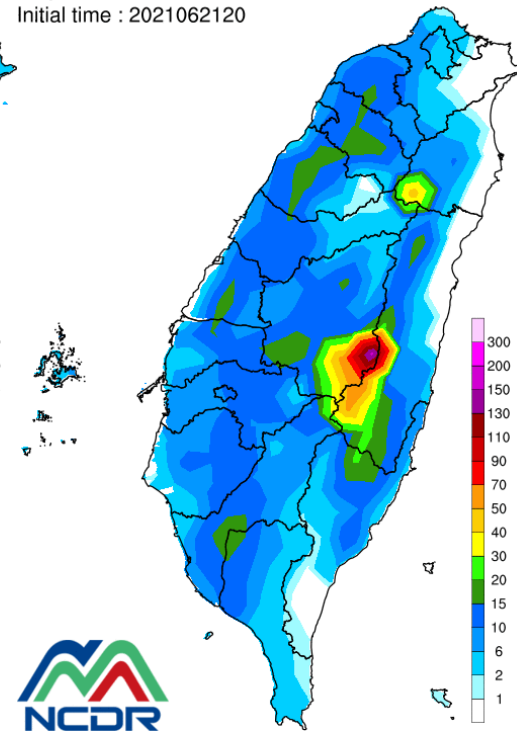

降雨趨勢 中央氣象局數值模式預測顯示，本縣於06/22 14:00有顯著降雨情形。

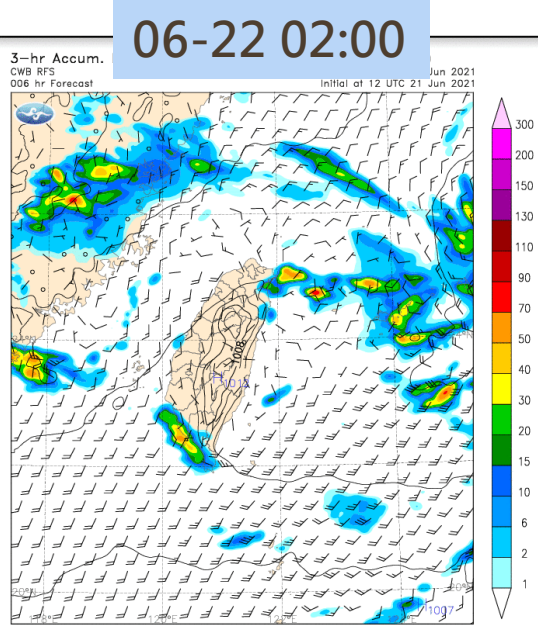

06-23 14:00

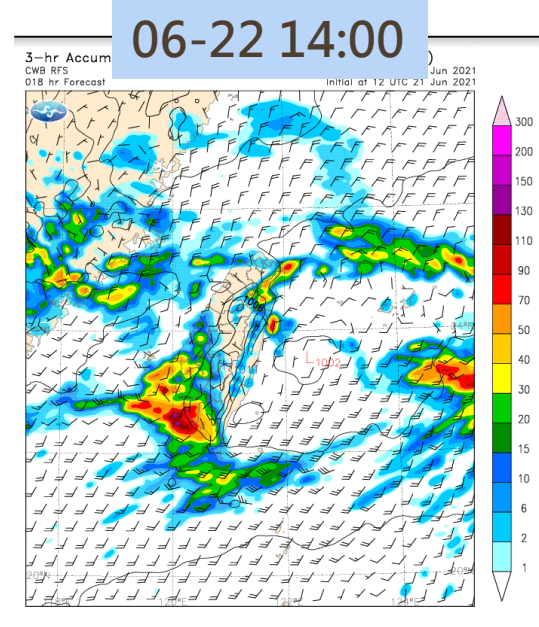

06-24 02:00

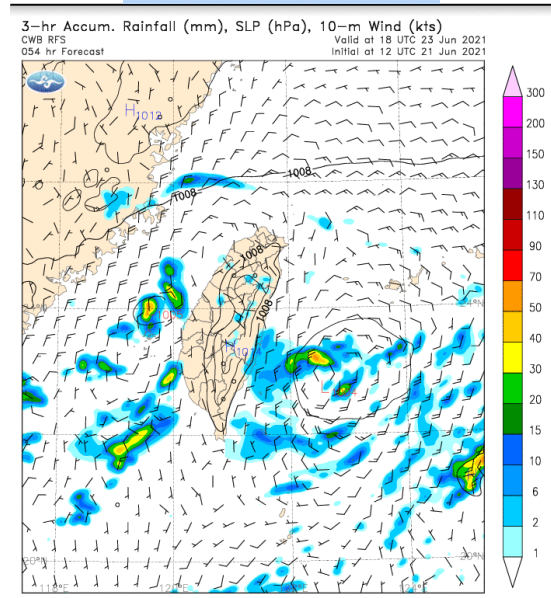
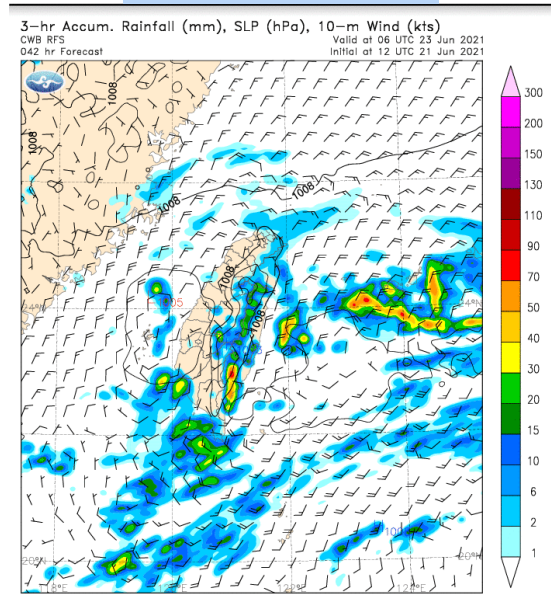
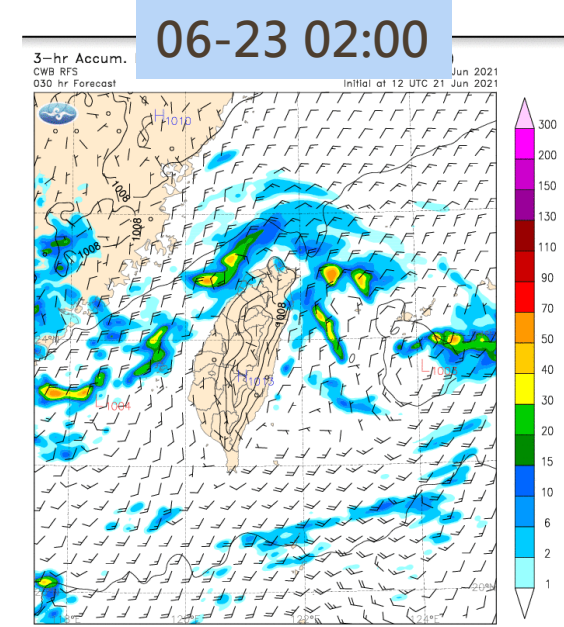

降雨趨勢

歐洲模式預測06/23凌晨期間陸續有降雨情形發生。

06-22 14:00

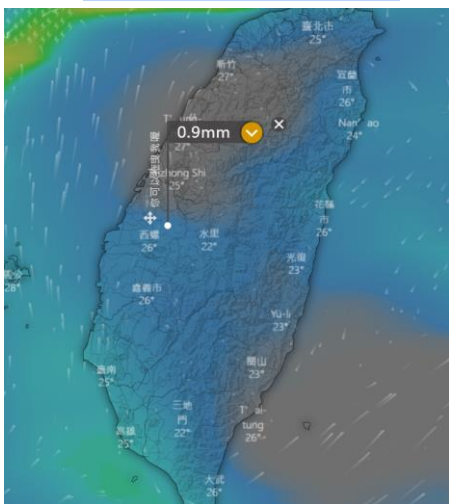

山線降雨

06-23 02:00

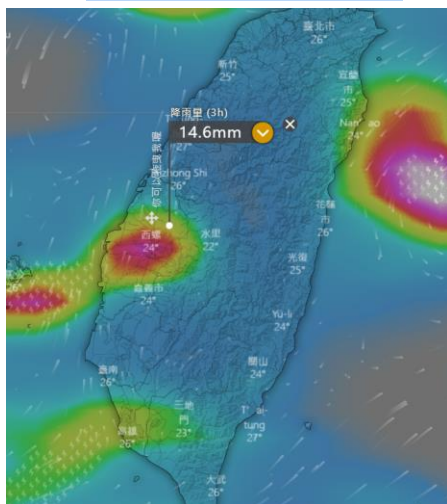

06-23 14:00

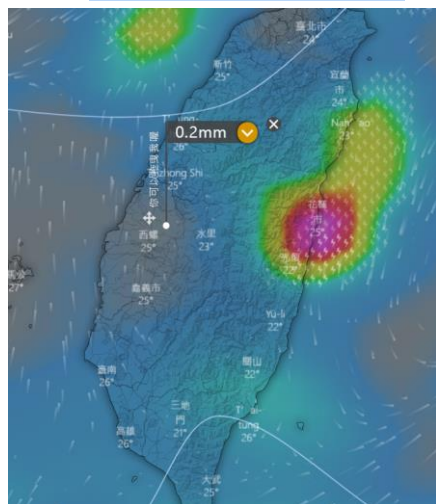

06-24 02:00

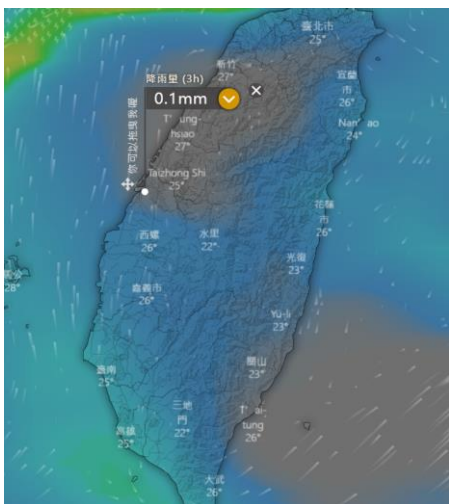
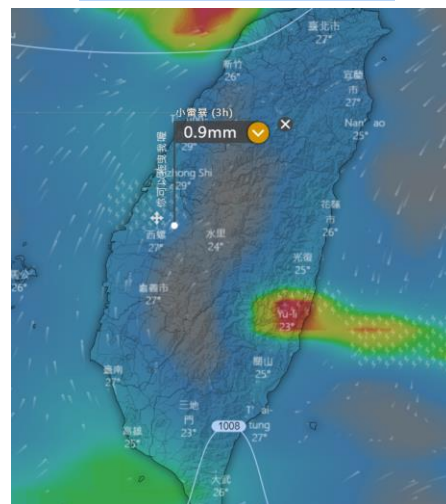

海線降雨

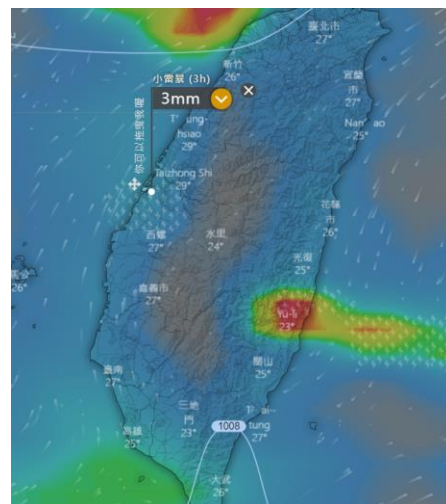
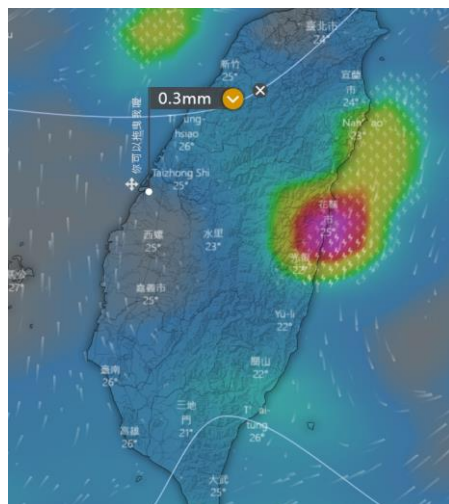
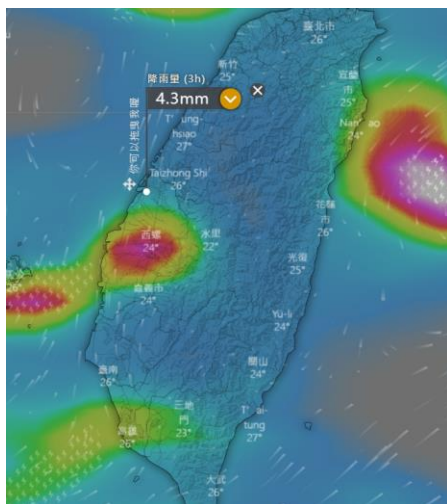

小結

- 「行星尺度」級的「典型梅雨鋒」從日本東方海面向西南西延伸、通過台灣，各地有局部陣雨或雷雨。(需注意大雷雨即時訊息)
- 中央氣象局已針對本縣發布大雨特報，須注意降雨情形，可能會再升級為豪雨特報。彰化縣平地預測雨量為50-100毫米間。
- 定量降水預報顯示彰化縣06/22 08:00~06/22 14:00累積雨量15~50mm。
06/22 14:00~06/22 20:00累積雨量5~50mm。
- NCDR之MPAS全球模式預估本縣06/23~06/25期間有降雨情形發生，其中06/23之24小時累積雨量海線約70~150mm，山區約30~70mm。
- 鋒面造成之中小尺度降雨變化迅速，建議隨時注意最新天氣預報資訊。



以上情資提供參考

